



Réfection de devanture

Vous devez déposer un dossier de déclaration préalable lorsque vous envisagez la réfection de votre devanture. Nous attirons votre attention sur l'impossibilité d'installer des rideaux métalliques à lames pleines. L'Unité Départementale de l'Architecture et du Patrimoine (UDAP, voir coordonnées au verso) pourra vous conseiller si votre propriété se trouve dans un périmètre nécessitant l'avis de l'Architecte des Bâtiments de France.

Le technicien chargé de votre arrondissement se tient à votre disposition du lundi au vendredi de 8H45 à 10H30 pour répondre à vos questions

Pièces à fournir

**Dossier
en 5 exemplaires**

- **Formulaire CERFA N°13404**
Vous pouvez nous fournir uniquement les pages qui concernent les travaux
- **Notice explicative et descriptive du projet**
- **Plan de situation** (internet ou autres)
Indiquer échelle et orientation
Si possible plan au 1/2000°
- **Plan de masse** (plan cadastral format A4)
A retirer auprès du service du cadastre
Ou sur le site Internet <http://cadastre.gouv.fr> Si possible plan au 1/500°
- **Etat actuel**
 - Elévation cotée de la façade (indication de l'échelle, des matériaux)
 - Coupe verticale
 - Photos de l'intégralité des façades concernées dont 3 exemplaires en couleurs au minimum en vue rapprochée et lointaine
- **Projet**
 - Elévation cotée de la façade (indication de l'échelle, des matériaux marque référence et échantillons)
 - Coupe verticale

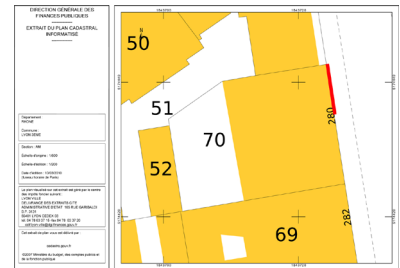
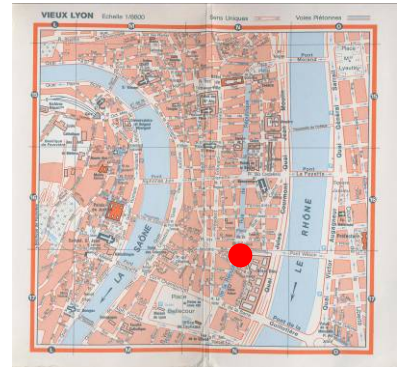

VILLE DE LYON
DIRECTION DE L'AMENAGEMENT URBAIN
69205 LYON CEDEX 01

Ou Déposé au :
198 AVENUE JEAN JAURÈS
69007 LYON

Vous pouvez télécharger les imprimés de déclaration préalable sur le site Internet :

www.service-public.fr
et rechercher **13404**

La déclaration ne concerne que les travaux soumis aux dispositions du Code de l'urbanisme

Etablissements Recevant du Public :

Il vous appartient de vérifier si les conditions de sécurité et d'accessibilité de votre établissement sont modifiées auprès du Service sécurité et prévention de la Ville de Lyon (coordonnées au verso) et d'obtenir, le cas échéant, une autorisation de travaux au titre de l'article L111-8 du Code de la construction et de l'habitation auprès de ce service.

Commerces alimentaires :

Vous devez contacter La direction de l'écologie Urbain - section alimentaire (coordonnées au verso).

Demande d'enseigne

Vous devez contacter la Direction de l'Economie, du Commerce et de l'Artisanat (coordonnées au verso).

Elévation + coupe cotées ETAT DES LIEUX & PROJET

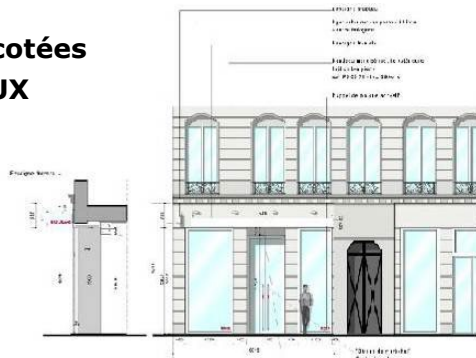

COORDONNEES DES PARTENAIRES

VILLE DE LYON :

ADRESSE POSTALE : PLACE DE LA COMEDIE 69205 LYON CEDEX 01

- **Service Urbanisme Applique**
Adresse physique : 198 Avenue Jean Jaures Lyon 7° - METRO « PLACE JEAN JAURES » ☎ 04 26 99 63 80
- **Direction de l'écologie urbaine - Service Hygiène de l'habitat**
Adresse physique : 60 rue de Sèze 69006 LYON - METRO « MASSENA » ☎ 04 72 83 14 36
- **Direction de l'écologie urbaine - Section Hygiène alimentaire**
Adresse physique : 60 rue de Sèze 69006 LYON - METRO « MASSENA » ☎ 04 72 83 14 00
- **Service Sécurité Accessibilité**
Adresse physique : 1 rue de la république 69001 LYON - METRO « HOTEL DE VILLE » dsp.erp@mairie-lyon.fr
☎ 04 72 07 38 22
- **Service balmes et constructions**
Adresse physique : 1 rue de la république 69001 LYON - METRO « HOTEL DE VILLE » ☎ 04 72 07 38 05
- **Direction de l'Economie du Commerce et de l'Artisanat**
Adresse physique : 198 Avenue Jean Jaures Lyon 7° - METRO « PLACE JEAN JAURES » ☎ 04 72 10 30 30
- **Archives Municipales**
18, Rue Dugas-Monbel 69002 LYON - METRO « PERRACHE » aml@mairie-lyon.fr
Horaires : lundi de 11h à 17h, du mardi au vendredi de 8h30 à 17h ☎ 04 78 92 32 50

- **Métropole de Lyon 20 rue du lac 69003 LYON** ☎ 04 78 63 40 40
Consultation des règles d'urbanisme sur <http://pluh.grandlyon.com> ou sur www.toodego.com
- **Consultation gratuites des avocats** ☎ 04 72 60 72 72
nouveau palais 67 rue Servient 69003 LYON
- **U.D.A.P.** udap69@culture.gouv.fr
(Unité Départementale de l'Architecture et du Patrimoine) ☎ 04.72.26.59.70
6 quai saint Vincent-69283-LYON-cedex01
- **A.N.A.H (aides financières à l'amélioration de l'habitat privé)** ☎ 04 78 62 54 98
165 r Garibaldi 69003 LYON
- **Cadastre 165 rue Garibaldi 69003 LYON ou** ☎ 04 78 63 37 25 (ou 37 00)
<http://cadastre.gouv.fr>
- **Ministère de la culture Service Régional de l'archéologie** ☎ 04 72 00 44 71
6 Quai Saint Vincent 69001 LYON
- **C.A.U.E.** ☎ 04 72 07 44 55
(Conseil d'Architecture, d'Urbanisme et d'Environnement)
6 bis Quai Saint Vincent 69001 LYON
- **D.D.T. (Direction Départementale des Territoires)** ☎ 04 78 62 50 50
165 Rue Garibaldi
- **A.D.I.L. (Association Départementale Information Logement)** ☎ 04 78 52 84 84
9 Rue Vauban 69006 LYON